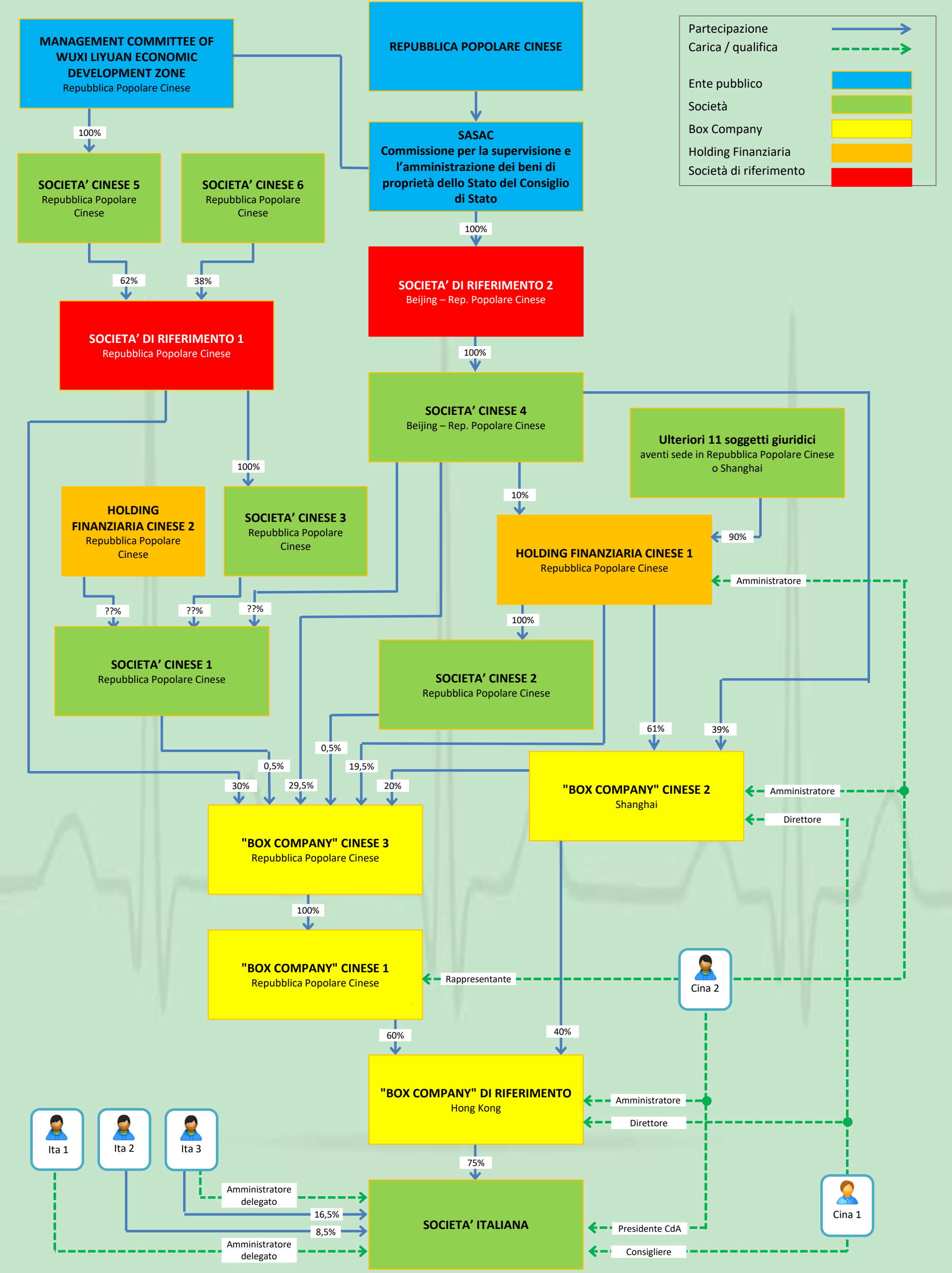
Partecipazione
Carica / qualifica
Ente pubblico
Società
Box Company
Holding Finanziaria
Società di riferimento
MANAGEMENT COMMITTEE OF WUXI LIYUAN ECONOMIC DEVELOPMENT ZONE
Repubblica Popolare Cinese
REPUBBLICA POPOLARE CINESE
SASAC
Commissione per la supervisione e l'amministrazione dei beni di proprietà dello Stato del Consiglio di Stato
100%
SOCIETA' CINESE 5
Repubblica Popolare Cinese
SOCIETA' CINESE 6
Repubblica Popolare Cinese
62%
38%
SOCIETA' DI RIFERIMENTO 1
Repubblica Popolare Cinese
SOCIETA' DI RIFERIMENTO 2
Beijing – Rep. Popolare Cinese
SOCIETA' CINESE 4
Beijing – Rep. Popolare Cinese
Ulteriori 11 soggetti giuridici
aventi sede in Repubblica Popolare Cinese o Shanghai
HOLDING FINANZIARIA CINESE 2
Repubblica Popolare Cinese
SOCIETA' CINESE 3
Repubblica Popolare Cinese
10%
90%
HOLDING FINANZIARIA CINESE 1
Repubblica Popolare Cinese
Amministratore
??%
SOCIETA' CINESE 1
Repubblica Popolare Cinese
SOCIETA' CINESE 2
Repubblica Popolare Cinese
61%
39%
0,5%
19,5%
20%
30%
29,5%
"BOX COMPANY" CINESE 2
Shanghai
Direttore
"BOX COMPANY" CINESE 3
Repubblica Popolare Cinese
"BOX COMPANY" CINESE 1
Repubblica Popolare Cinese
Rappresentante
Cina 2
60%
40%
"BOX COMPANY" DI RIFERIMENTO
Hong Kong
Ita 1
Ita 2
Ita 3
75%
Amministratore delegato
16,5%
8,5%
SOCIETA' ITALIANA
Presidente CdA
Consigliere
Cina 1